

Betreuungszeiten in der Spielkiste:

Montag bis Freitag	7:30 - 18:00 Uhr
und ausschließlich während Informationsveranstaltungen:	
Samstag	8:50 - 10:35 Uhr
oder	10:20 - 12:10 Uhr

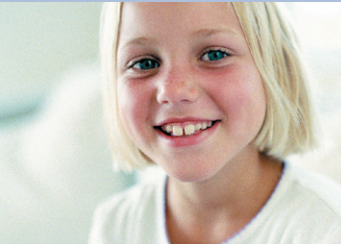

Bitte bringen Sie für Ihr Kind Folgendes mit:

- **Wetterfeste Kleidung/Schuhwerk**
- **Turnschuhe (mit weißer Sohle)**
- **Hausschuhe**
- **Badeanzug/Badehose**
- **Lieblingsspielzeug**
- **ggf. Kinderwagen**
- **Krankenversicherungskarte Ihres Kindes, ggf. Impfbuch**

Sollte eine ärztliche Betreuung Ihres Kindes erforderlich sein, erfolgt diese über niedergelassene Ärzte im Ort.

Aufnahme: Birgit Sobodu
Tel. (0 52 34) 9 06-9 00

Verwaltungsdirektor: Ulrich Konert
Tel. (0 52 34) 9 06-9 02

Dr. Becker Brunnen-Klinik

Blomberger Str. 9
32805 Horn-Bad Meinberg
info.brunnen-klinik@dbkg.de
www.brunnen-klinik.de

Tel. (0 52 34) 9 06-0
Fax (0 52 34) 9 06-4 00
www.dbkg.de



Kinderbetreuung mit Spaß und Herz ...



... in unserer
Spielkiste

Spielkiste

Kinderbetreuung in der
Dr. Becker Brunnen-Klinik

Unser Herz schlägt für Kinder



Unsere Betreuerinnen kümmern sich liebevoll um Ihr Kind.



Herzlich Willkommen in der Spielkiste

Damit Ihr Rehabilitationsaufenthalt ein Erfolg wird, haben Sie in der Dr. Becker Brunnen-Klinik die Möglichkeit, Ihr Kind mitzubringen. Die Betreuung während Ihrer Therapiezeiten übernimmt das Team unserer Tagesmütter in der Kindertagesstätte „Spielkiste“, die sich in neu gestalteten Räumlichkeiten des Seniorenwohnheimes „Elisenstift“, das nur ca. 200 m von der Dr. Becker Brunnen-Klinik entfernt liegt, befindet. Unbesorgt können Sie so an Ihren Therapien teilnehmen, wissen Ihr Kind in Ihrer Nähe und können die Freizeit gemeinsam mit ihm gestalten.

Die Unterbringung erfolgt zusammen mit Ihrem Kind in einem Zweibettzimmer.

Unsere Tagesmütter bieten unseren jüngsten Gästen ein abwechslungsreiches Programm wie z. B. Spielen, Stuhlkreise, gestalterisches Basteln und Malen, Ausflüge in die nähere Umgebung, Tischtennis, Geburtstage feiern und vieles mehr. Darüber hinaus laden der Spielplatz und das Außengelände zum Austoben ein.

Die Kinder erhalten in der „Spielkiste“ montags bis freitags um 9:00 Uhr ein zweites Frühstück, das vom Haus gestellt wird. Das Mittagessen sowie das Abendessen nehmen Sie mit Ihrem Kind gemeinsam ein. Bitte beachten Sie, dass außerhalb der Öffnungszeiten der Spielkiste die Aufsichtspflicht bei Ihnen selbst liegt.

Was noch wichtig ist

Für Begleitkinder kann in unserem Haus keine ärztliche Betreuung geleistet werden. Daher ist es notwendig, dass Sie die Krankenkassen-Chipkarte Ihres Kindes mitbringen für den Fall, dass eine ärztliche Behandlung im Ort erforderlich werden sollte.

Bitte geben Sie wichtige, für die Betreuung relevante Informationen an unsere Tagesmütter weiter, z. B. wenn Ihr Kind Allergiker ist oder Neurodermitis hat.

Für Klein- bis Kindergartenkinder

Zur Versorgung Ihres Kindes bitten wir Sie zusätzlich notwendige Lebensmittel sowie alle von Ihnen verwendeten Hygieneartikel in der Spielkiste zu hinterlegen. Dazu gehören Windeln, Feuchttücher, Cremes oder ähnliches. Bitte denken Sie auch an Ihren Kinderwagen.

Kann ich mein Kind mittags schlafen legen?

Kleinkinder, die noch einen Mittagsschlaf benötigen, werden in der Regel in Ihrem Zimmer schlafen gelegt, und die Betreuung wird in dieser Zeit von Ihnen durchgeführt. Nach dem Mittagsschlaf können Sie Ihr Kind wieder in die klinikeigene Betreuung geben.

Bitte sprechen Sie uns an, wenn Sie noch Fragen haben. Wir freuen uns auf Sie und Ihr Kind.

Bei uns haben Sie die Gewissheit, dass Ihre Kinder während der Therapiezeiten gut aufgehoben sind und liebevoll betreut werden.